

大原 日本語学科

日本語学科 • 日本語學科 • 일본어학과

大阪
OSAKA

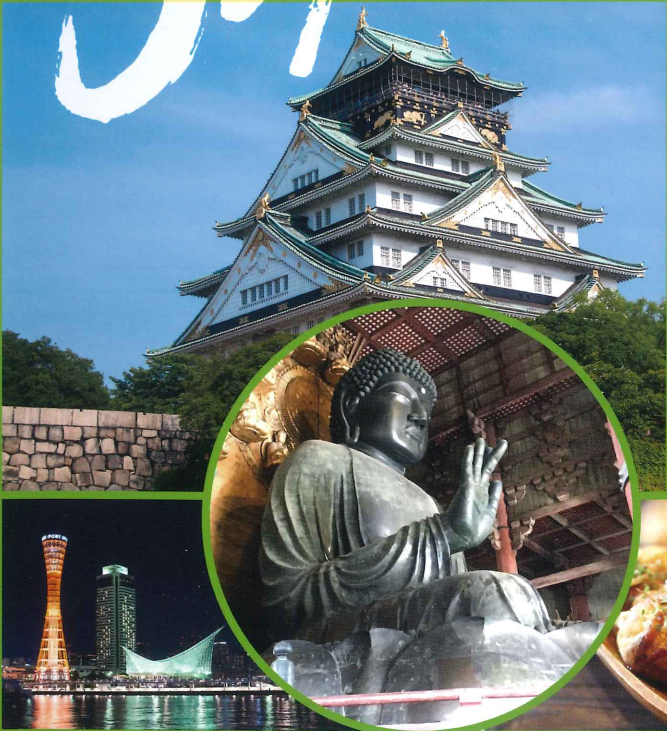
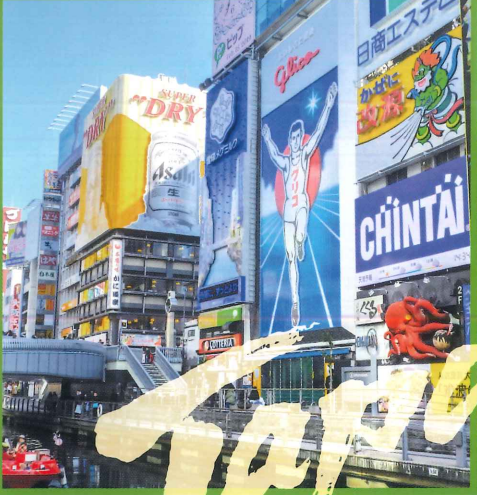

O-HARA

大原簿記法律専門学校難波校 日本語学科
大原外語観光&ブライダルビューティー専門学校 日本語学科

教育方針

本学園は、実践的な日本語力の修得はもちろん、日本の文化やマナーまで修得することを教育指針としています。正規の授業に加え、日本人学生との交流ならびに日本の文化を学ぶ時間を大切にすることで、将来、母国や日本で活躍出来る人材を育成します。

教育方針

本学園の教育方針は学習実用的な日本語技能及び日本の文化と礼儀。除正規課程外、非常注重与日本学生的交流，从而学习日本文化。培养未来将活跃在自己的国家或日本的人才。

教育方針

大原學園的教育方針，除了學習實用的日本語之外，日本的文化和禮儀學習也是重要的一環。除了定期的課程，再加上透過與日本學生的交流，彼此間的文化互動，培養將來可以活躍在自己國家與日本兩地的人才。

교육 방침

저희 오하라학원 그룹은 실천적인 일본어능력의 습득은 물론, 일본의 문화와 매너까지 익히는 것을 교육의 지침으로 하고있습니다. 정규 수업 외에도 일본인 학생과의 교류회 및 일본문화를 배우는 시간을 중시함으로써 장래 모국과 일본에서 활약할 수 있는 인재를 육성합니다.

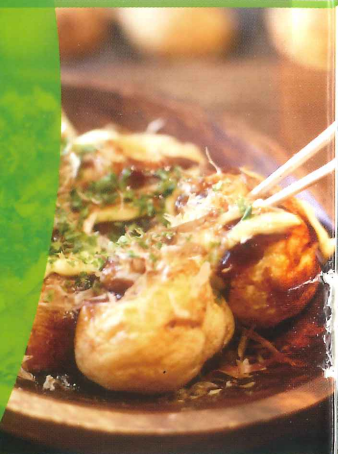

大阪・道頓堀 / Osaka, Dotonbori



大阪・あべのハルカス / Osaka, Abeno Harukas

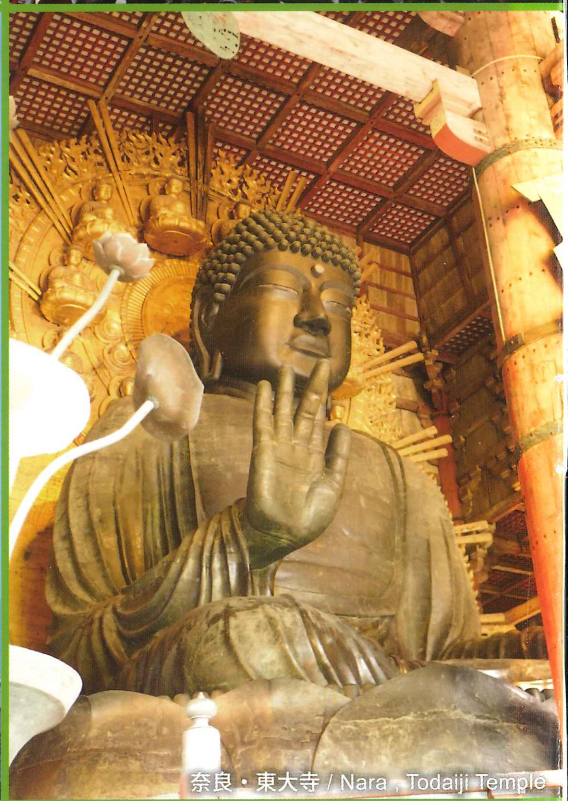

奈良・東大寺 / Nara, Todaiji Temple



Contents

04 学校のある街の紹介
学校所在地介绍
學校所在地介绍
학교소재지 소개

06 コース紹介
课程介绍
課程介绍
코스 소개

08 合格実績
升学成果
升學成果
합격실적

09 就職実績
就业成果
就業成果
취업실적

10 施設・設備
设施・设备
設施・設備
시설·설비

11 在校生 / 卒業生
在校生 / 毕业生
在校生 / 畢業生
재학생 / 졸업생

12 キャンパスライフ
学校生活
學校生活
학교 생활

13 留学生マンション・学生寮
留学生公寓・学生宿舍
留學生公寓・學生宿舍
유학생아파트·기숙사

14 アルバイト
打工
打工
아르바이트

15 大原ネットワーク
遍及日本的大原情报网络
遍及日本的大原情報網絡
오라하 그룹 네트워크



兵庫・神戸港 / Hyogo, Port of Kobe



京都・清水寺 / Kyoto, Kiyomizu-dera Temple



兵庫・姫路城 / Hyogo, Himeji Castle



学校のある街の紹介

学校所在地介绍
學校所在地介紹
학교소재지 소개

日本を代表する商業と食文化の中心地である大阪は、活気のある日本の歴史文化を楽しめる場所です。人気の観光地である京都と直結しています。

代表日本美食文化的大阪，是一个商业活动旺盛，可以自由享受充满朝气的历史文化的场所。也直接连接着人气的观光地京都，交通非常便利。

在日本的商業與飲食文化代表的大阪，您可以欣賞及享受充滿朝氣的歷史文化。大阪也直接連結人氣觀光地京都，非常便利。

오사카는 일본의 상업, 식문화의 중심지로서 활기있는 일본의 역사와 문화를 즐길 수 있는 지역입니다.

学校周边MAP/ School Area Map

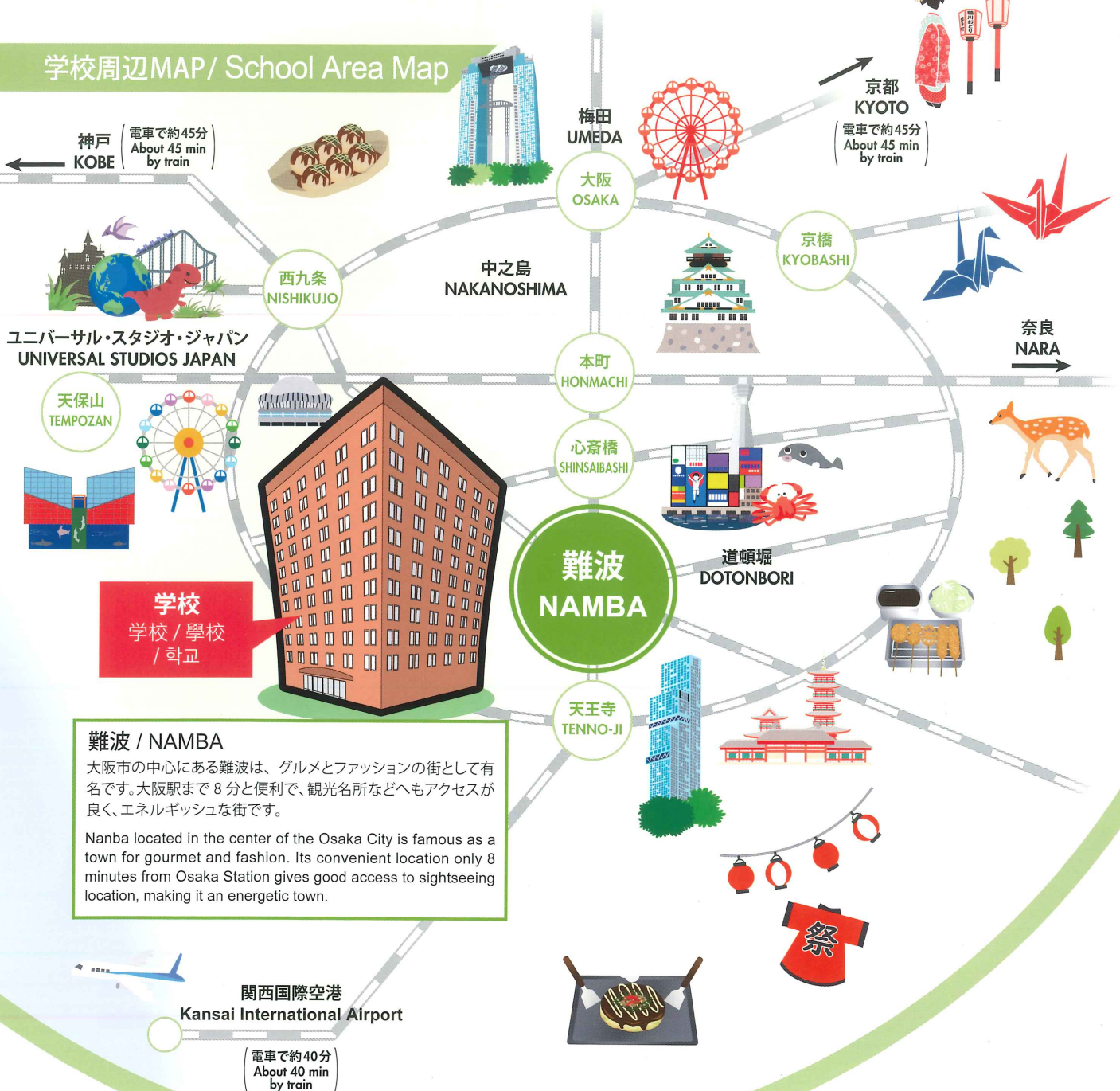

關西広域 MAP / Kansai Wide Area Map



金閣寺 / Kinkaku-ji



伏見稲荷大社 / Fushimi Inari Taisha

琵琶湖
Lake Biwa



HYOGO

KYOTO

SHIGA



OSAKA

神戸
KOBE

難波
NAMBA

MIE



NARA



姫路城 / Himeji Castle

関西国際空港
Kansai International Airport



東大寺 / Todaiji



道頓堀 / Dotonbori

TOKUSHIMA



WAKAYAMA



コース紹介

課程介紹 課程介紹 코스 소개

日本語クラス / 日语班级 / 日語班級 / 일본어 클래스

クラス 班级 / 班級 / 반	学習レベル 学习程度 / 學習程度 학습레벨	学習目標 学习目标 / 學習目標 / 학습목표
初級クラス 初级班 / 班級 / 초급반	N4~N5	自分の周りの身近な話題について簡単な日本語で理解し、相手に聞いたり、話したりすることができるようになります。 可理解日常生活會話内容，并用简单的日语和对方交流。 可理解日常生活會話，并用简单的日語和對方交流。 자기의 주변에 관한 간단한 이야기를 일본어로 말하고, 상대방에게 질문하거나 대화가 가능하게 됩니다.
中級クラス(前期) 中級班(前半) 중급반(전기)	N2~N3	日常の話題を短い文でつなぎ、的確な説明ができ、自分の考えを簡単に理由つけて表現できるようになります。 能用简短的文章表达自己的想法和理由。 能夠用簡短的句子和文章，表達自己的想法和理由。 일상의 화제에 관하여, 짧은 문장으로 연결해서 설명이 가능하고, 자신의 생각도 간략한 이유를 첨부해서 표현할 수 있게 됩니다.
中級クラス(後期) 中級班(後半) 중급반(후기)	N1~N2	幅広い場面で使う日本語がある程度理解でき、広い視点から根拠を示しつつ、論理的に意見が言えるようになります。 能够理解各种场合日语的使用方法，从广泛的视野出发，培养逻辑性的说话技巧。 能夠理解各種場合的日語使用方法，從廣泛的視野思考，培養邏輯性的說話技巧。 폭 넓은 장면에서 사용하는 일본어에 관하여 어느정도 이해가 가능하고, 넓은 시점에서 근거를 제시하며 논리적으로 의견을 말할 수 있게 됩니다.
上級クラス 高级班 / 高級班 / 상급반	N1	さまざまな話題について意見交換したり、幅広い場面での日本語を理解し、表現することができるようになります。 对于各种话题能够表达自我的意见和观点，并掌握各种场面的日语使用技巧。 對於各種話題能夠表達自我的意見與觀點，並掌握各種場面的日語使用技巧。 다양한 화제에 관해서 의견을 교환하거나, 폭 넓은 장면에서의 일본어를 이해하고, 표현할 수 있게 됩니다.
応用クラス 实用班 / 實用班 응용 클래스	N1以上 N1 以上 N1 이상	ビジネスなどのあらゆる場面において、その状況や相手に相応しい表現を用いてコミュニケーションをとることができるようになります。 在商务等各种场合，可以根据不同的情况和对象，使用适当的日语沟通。 在商務等各種場合，可以根據不同的情況和對象，使用適當的日語溝通。 비즈니스 등 어떠한 장면에서도 그 상황과 상대방에게 적합한 표현을 사용하여 커뮤니케이션을 할 수 있게 됩니다.

希望進路別サポート / 升学或就业支援 / 升學或就業支援 / 희망 진로별 서포트

	進学 升学 / 升學 / 진학	就職 就业 / 就業 / 취업
学習内容・目標 学习內容・目標 學習內容・目標 학습내용・목표	担任と進学担当教員によるきめ細かい進学指導を行います。一人ひとり合ったキャリアデザインを考え大学や専門学校の合格を目指します。 由班主任和升学担当老师，对学生进行详尽指导。并针对每位学生的生涯规划，以考取大学或专门学校为目标。 由班導師及升學負責的老師，對於學生進行詳盡的指導。並針對每位學生的生涯發展，以考取理想的大學或專門學校為目標。 담당과 진학지도 전담교원이 세심한 진학지도도 하고 있습니다. 학생 한 사람 한 사람에게 맞는 플랜으로 대학과 전문학교 합격률 목표를 합니다.	教員・進路指導担当・学園内就職課職員などが協力し、情報提供・書類作成指導・面接指導・各種ガイダンスなどを行います。 不管是在资讯的提供，还是材料，面试指导及各种说明会等，将由老师，生涯指导员及学园内就业课的职员们，共同指导，协助学生完成。 不管在資訊上的提供、文書資料上的處理、面試指導及各種說明會等，將會由老師、生涯指導員及學園內就職課的職員們，共同進行指導，協助學生完成。 교원·진학지도 전담교원·학원내 취업지도과 직원이 협력하여 정보제공·서류작성지도·면접지도·각종 설명회 등을 행하고 있습니다.
日本語レベル 日语程度 / 日語程度 일본어 레벨	全レベル 所有程度 / 所有程度 / 전 레벨	中級クラス(後期)、上級クラス 中級班(後期)、高級班 / 中級班(後半)、高級班 / 中급반(후기)、상급반
授業時間 上课时间 上課時間 수업 시간	午前クラス / 上午班 / 早上班 / 오전 반 9:00 ~ 12:30 午後クラス / 下午班 / 下午班 / 오후 반 13:30 ~ 17:00	午前クラス / 上午班 / 早上班 / 오전 반 9:00 ~ 12:30 午後クラス / 下午班 / 下午班 / 오후 반 13:30 ~ 17:00 ※主として日本語授業時間外に指導を行います。 ※主要在日语課程時間以外進行指導。 ※主要在日語課程時間之外進行指導。 ※주로 일본어 수업 이외의 시간에 지도합니다.

その他 / 其他 / 其他 / 기타

	短期コース / 短期課程 / 短期課程 / 단기코스
学習内容・特長 学习內容・特色 學習內容・特色 학습내용·특징	日本に滞在しているワーキングホリデーや生活者を対象としたコースで、学習レベルは初級～応用まで幅広くあり、初級を除き開始時期は自由で1カ月～6カ月のコースが用意されております。授業時間は、午前もしくは午後のいずれかで利用しやすいボリュームとなっております。 针对以持有打工度假签证和生活在日本的外国人，开设从初级到高级的应用日语相关课程。除了初级之外，可以自由选择1个月到6个月的学习课程。上课时间不管是上午班或是下午班，都有一定的班级数量可以选择利用。 針對持有打工度假資格或是生活在日本的定住者等，開設有從初級到高階的應用日語相關課程。除了初級的課程之外，可以自由選擇 1~6 個月的學習時程。而授課時間不管是上午或下午，都有一定的班級數量可以選擇利用。 워킹 홀리데이 비자 또는 일본거주 가능비자 소지자를 대상으로 한 코스로서, 학습레벨은 초급부터 응용까지 폭 넓게 대응하고 있습니다. 초급을 제외한 레벨은 입학 시기도 자유롭게 선택할 수 있으며, 학습기간도 1개월부터 6개월 코스까지 선택이 가능합니다. 수업시간은 오전 혹은 오후로 이용하기 쉽게 설치되어 있습니다.





日本語能力試験

日本語能力考試
日本語能力考試
일본어능력시험

日本語能力試験には、5段階(N1、N2、N3、N4、N5)のレベルがあります。希望の進路(大学院、大学、専門学校、就職など)に必要な日本語を学習してN2やN1の合格を目指します。

日本語能力考試分為5個級別(N1、N2、N3、N4、N5)。根據升學或就業等不同需求，以合格N1或N2為目標。

日本語能力考試分為5個等級(N1、N2、N3、N4、N5)，根據升學或就業等不同學習需求，以N1或N2合格為目標。

일본어능력시험 레벨은 5단계(N1, N2, N3, N4, N5)로 나뉘어져 있습니다. 희망하는 진로(대학원, 대학, 전문학교, 취업)에 필요한 일본어를 학습하여 N2 또는 N1의 합격을 목표로 합니다.

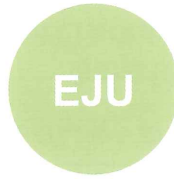

日本留学試験

日本留学試験
日本留學考試
일본유학시험

大学院、大学などで必要となる日本語および基礎学力を身につけるための授業を行います。この試験の成績は大学受験の際に必須となります。

学习升入大学院或大学等必要的日语能力及基础知识。这个试验在报考大学时是必要的。

學習研究所或是大學等需要的日本語能力以及基礎知識。這個考試在報考大學時是必要的。

대학원, 대학등에서 필요로하는 일본어와 기초 학습능력을 익히기 위한 수업을 행합니다. 이 시험 성적은 대학진학시 필수로 되어있습니다.



筆記試験対策

笔试对策
筆試對策
필기시험 대책

日本語のレベルアップだけでなく、さまざまな学校の入学試験、入社試験に必要な筆記試験、論文試験、研究計画書の作成の対策および指導を行います。

除了提升日语能力之外，还针对各个学校的入学考试，入社笔试，论文考试和研究计划书撰写等进行相关指导。

除了提升日语能力之外，還針對各個學校的入學考試、入社考試需要的筆試、論文考試、研究計畫書撰寫等進行相關的指導。

일본어레벨업 만이 아니라 다양한 제도의 학교시험, 입사에 필요한 필기시험, 논술시험, 연구계획서작성 지도를 합니다.



面接試験対策

面試对策
面試對策
면접시험 대책

日本で希望する進学先(大学院、大学、専門学校)、就職先に合格するためには必ず面接試験があります。本学園では経験豊富な講師がマンツーマンで面接指導を行います。

在日本不论是升学(大学院、大学、专门学校)或是就业都需要经过面试这一关，本学园具有经验丰富的老师，可以进行一对一进行面试指导。

在日本不論是升學(研究所、大學、專門學校)或是就業，都需要經過面試這一關。本學園具有經驗豐富的講師，可以進行一對一的面試指導。

일본에서는 진학(대학원, 대학, 전문학교)과 취업시 반드시 면접 시험이 있습니다. 오히라학원 그룹에는 풍부한 경험을 갖춘 전문 강사가 맨투맨으로 지도합니다.



合格実績

升学成果
升學成果
합격실적

大学院、大学、専門学校へ多くの合格実績を誇ります。一人ひとりの進路に合わせ、ワンランク上の合格に導く進路サポートを行います。

我們已經有很多合格大学院，大学和专门学校的升学成果。针对每位学生的升学目标，给予更高品质的升学指导。

我們已經有很多合格研究所、大學、專門學校的升學成果。針對每位學生的升學目標，給予更高品質的升學指導。

본교는 대학원, 대학, 전문학교 합격에 있어서 높은 합격률을 자부하고 있습니다. 학생 개개인에게 맞는 진로를 행함로서 한 단계 높은 합격을 목표로 써포트합니다.



国公立大学院 (研究生含む)

東京大学大学院
大阪大学大学院
一橋大学大学院
埼玉大学大学院
首都大学東京大学院
横浜国立大学大学院
神戸大学大学院
千葉大学大学院
筑波大学大学院

電気通信大学大学院
東京外国語大学大学院
東京藝術大学大学院
東北大学大学院
名古屋大学大学院
和歌山大学大学院
愛知県立芸術大学大学院
岐阜大学大学院
佐賀大学大学院

私立大学院 (研究生含む)

慶應義塾大学大学院
早稲田大学大学院
上智大学大学院
大原大学院大学
学習院大学大学院
青山学院大学大学院
多摩美術大学大学院
大阪芸術大学大学院
中央大学大学院
法政大学大学院
明治大学大学院

立教大学大学院
立命館大学大学院
駒澤大学大学院
東洋大学大学院
明治学院大学大学院
尚美学園大学大学院
昭和女子大学大学院
東京造形大学大学院
文化学園大学大学院
目白大学大学院
東京海洋大学大学院

京都造形芸術大学大学院
芝浦工業大学大学院
日本大学大学院
武蔵野大学大学院
杏林大学大学院
城西大学大学院
拓殖大学大学院
東京国際大学大学院
明海大学大学院
麗澤大学大学院

国公立大学

東京大学
京都大学
一橋大学
九州大学
筑波大学
東北大学
名古屋大学
富山大学
香川大学
三重大学
山形大学
静岡大学
豊橋技術科学大学
名古屋工業大学
下関市立大学
九州工業大学
大阪教育大学
福井県立大学
福島大学
北見工業大学
山口東京理科大学

私立大学

慶應義塾大学
上智大学
国際基督教大学 (ICU)
早稲田大学
東京理科大学
中央大学
学習院大学
関西学院大学
関西大学
青山学院大学
多摩美術大学
同志社大学
法政大学
明治大学
立教大学
立命館大学
立命館アジア太平洋大学
大阪産業大学
神戸山手大学
亜細亜大学

近畿大学
駒澤大学
国士舘大学
芝浦工業大学
神奈川大学
専修大学
大東文化大学
拓殖大学
帝京大学
東海大学
東京電機大学
東京農業大学
東洋大学
日本大学
武蔵野大学
明治学院大学
神戸福祉大学
関東学院大学
京都精華大学
駒沢女子大学

桜美林大学
山梨学院大学
駿河台大学
城西大学
杉野服飾大学
聖学院大学
仙台白百合女子大学
大阪観光大学
東京経済大学
東京工科大学
東京国際大学
東京情報大学
東京成徳大学
文化学園大学
文京学院大学
明海大学
流通経済大学
麗澤大学
和光大学
和洋女子大学

デジタルハリウッド大学
日本経済大学
羽衣国際大学
ものづくり大学
愛国学園大学
嘉悦大学
開智国際大学
岐阜経済大学
共栄大学
九州共立大学
九州国際大学
九州産業大学
至誠館大学
神戸医療福祉大学
西日本工業大学
東亜大学
日本ウエルネス・スポーツ大学
日本映画大学
日本経済大学
梅光学院大学

専門学校

エール学園
専門学校大原自動車工科大学校
大原情報ビジネス専門学校
大原簿記学校
大原簿記公務員専門学校小倉校
大原簿記情報専門学校福岡校
神田外語学院

JTBトラベル&ホテルカレッジ
中央工学校
辻製菓専門学校
辻調理師専門学校
東京アニメーター学院専門学校
東京外語専門学校
東京観光専門学校

東京商科・法科学院専門学校
東京製菓専門学校
東京ホテル・トラベル学院専門学校
トヨタ東京自動車大学校
日本菓子専門学校
専門学校日本工学院テクノロジーカレッジ
日本写真芸術専門学校

日本デザイナー学院
日本電子専門学校
日本ホテルスクール
ハリウッド美容専門学校
文化服装学院
ホスピタリティツーリズム専門学校
他多数



就職実績

就業成果
就業成果
취업실적

留学生の強みである語学力とグローバルな視点を生かして希望する会社に入社できるよう、経験豊富な講師が面接指導やビジネスマナーなどの習得をサポートします。

以发挥留学生的强项，如语学和国际观等，加上具有经验丰富的教师给予面试和商务礼仪的指导，协助学生进入希望的公司就业。

以發揮留學生的強項，如語學及國際觀等，加上具有豐富經驗的講師，給予面試及商務禮儀的指導，協助學生進入理想的公司就職。

유학생의 장점인 어학 능력과 글로벌적인 시각을 살려, 희망하는 회사에 취업할 수 있도록 풍부한 경험의 강사가 면접 지도와 비즈니스 매너등을 지도, 써포트합니다.



就職先企業

株式会社アーネストワン

株式会社 AOKI ホールディングス

アクサス株式会社

ASAWIN INTERNATIONAL 合同会社

株式会社アルプス技研

株式会社インジェスター

株式会社エイコウ

MSTM 協同組合

株式会社 ORJ

株式会社韓流村

株式会社キャステック

国立倉庫株式会社

株式会社 Gratitude Factory

株式会社 KDT

株式会社 KONI 商事

学校法人コリア国際学園

サンエス株式会社

株式会社シー・スペース

株式会社ジャッツ関西

SEIHA English Academy

ゼンスタッフサービス株式会社

株式会社センチュリオンインターナショナル

ソナム

地球人 .Jp 株式会社

T-MBH

東京エレクトロン株式会社

株式会社トッペミート

ニセコヴィレッジ株式会社

日本ピュアフード株式会社

株式会社ノア観光

株式会社ピースタイヤ

FANSS MORE JAPAN 株式会社

株式会社 For You

株式会社ホテルマネージメントジャパン

マーキュリー株式会社

三友テクノロジー株式会社

株式会社メディカルホールディングス

株式会社ラックワーク

株式会社リーテック

株式会社 RIZ クリエイト

ルストリゾート株式会社

ワークナイン株式会社

他多数



※2014年度～2018年度 全国大原学園グループ 大原日本語学院・日本語学科 実績

日本村有限公司 NIHON MURA CO.,LTD. <https://news.nihonmura.tw>

10552 台北市松山區復興北路73號7樓之2 TEL : (02)8772-7977

aiueo@nihonmura.com (日本遊學 留學諮詢, 採預約制。)

20240429



@nihonmura

施設・設備

設施・設備
設施・設備
시설・설비



本館



新館



普通教室 / Standard Classroom



Mac実習室 / Mac Laboratory



トレーニング実習室① / Training Laboratory①



トレーニング実習室② / Training Laboratory②



マンガ実習室 / Manga (Comic) Laboratory

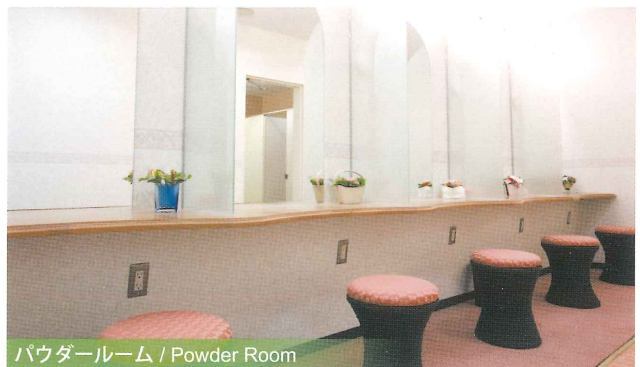

パウダールーム / Powder Room



在校生

在校生
在校生
재학생



大学進学クラス

ファン チェン
黄琛さん
[中国 / 中国 / 中国 / 중국]

大原での勉強を通じて、同級生や先生方と話し合い、笑顔になれたのは最高の思い出です。将来の目標は日本語教師になって、日本語の魅力を伝えたいです。

通过与同学和老师的交谈，使我能够拥有笑颜，这是我在大原最美好的回忆。我将来想成为日语教师，把日语的魅力传递给所有人。

透過與同學和老師們的交談，使我能夠擁有笑顏，這是在大原最美好的回憶。我將來想要成為日語老師，把日語的魅力傳達給所有人。

오하라에서 만난 친구들, 그리고 선생님들과 나는 시간은 저에게 있어 최고의 추억입니다. 제 장래의 목표는 일본어 교사가 되어서 후배들에게 일본의 매력을 전하는 것입니다.



大学進学クラス

チャ ヒョンビ
車賢妃さん
[韓国 / 韓国 / 韓国 / 한국]

大原の先生方からは勉強はもちろん、進路のことなどさまざまなアドバイスをいただけました。進学を目指して大原へ留学したことは、大変有意義でした。

不管在日语学习或是升学方面，老师都给予我许多帮助。让以升学为目的来到大原的我，觉得非常有意义。

不管是在日語學習或是升學方面，老師都給予我許多幫助。讓以升學為目的來到日本留學的我，覺得非常的有意義。

오하라의 선생님에게 공부는 물론, 진로에 관해서도 많은 어드바이스를 받았습니다. 대학진학을 목표로 오하라에 입학한 것은 틀림없는 선택이었다고 생각합니다.

卒業生

毕业生
畢業生
졸업생



進学
升学 / 升學 / 진학

早稲田大学大学院 合格

コehn セイ
顧誠さん
[中国 / 中国 / 中国 / 중국]

自分の専攻が会計学だったので、簿記の専門学校を運営している大原を選びました。公認会計士の資格を取得し、日本と中国の交流をさらに深めたいです。

我的专业是会计学，所以我选择以会计专业起家的大原。我的目标是考取公认会计师资格，为加深中日两国的交流尽绵薄之力。

我的專業是會計學，所以當初選擇了以會計專業起家的大原。我的目標是考取公認會計師資格證照，並加深中日兩國的交流。

중국에서 회계학을 전공했기 때문에 부기전문학교를 운영하고 있는 오하라를 선택하였습니다. 장래에는 공인회계사의 자격증을 취득하여 일본과 중국의 비즈니스 교류를 더욱 깊게 하고 싶습니다.



就職
就业 / 就業 / 취업

株式会社AOKIホールディングス 就職

レン イシン
連翊妍さん
[台湾 / 台湾 / 台湾 / 한국]

語学力を高めるため日本語学院に入学しました。履歴書の書き方など、先生方のアドバイスは大変役に立ちました。先生との信頼関係があるので安心して学べる環境があります。

为了提高语言能力，我选择进入大原日本語学院。在学习的过程里不论是履历表的填写方式还是其他方面等，老师给予我的建议真的非常有帮助。也因为和老师们彼此间的信赖关系，使我能够有安心的学习环境。

為了提高語言能力，我選擇進入大原日本語學院。在學習的過程裡不論是履歷表的撰寫方式等，老師給予我的建議都非常有幫助。也因為和老師們彼此間的信賴關係，使我能夠有安心的學習環境。

어학능력을 높이기 위해서 일본어 학교에 입학하였습니다. 이력서 작성법 등 선생님의 어드바이스는 무척 도움이 되었습니다. 선생님과 신뢰관계가 쌓여져 있기 때문에 안심하고 공부할 수 있는 환경입니다.



日本村有限公司 NIHON MURA CO.,LTD. <https://news.nihonmura.tw>

10552 台北市松山區復興北路73號7樓之2 TEL : (02)8772-7977

aiueo@nihonmura.com (日本遊學 留學諮詢, 採預約制。)

20240429



キャンパスライフ

学校生活
學校生活
학교 생활



入学式 / Entrance Ceremony



七夕祭り / Tanabata Matsuri (Star Festival)

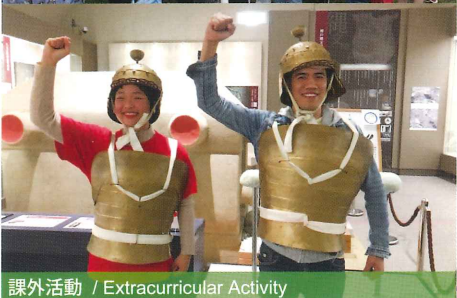

課外活動 / Extracurricular Activity

4
APR.

5
MAY.

6
JUN.

7
JUL.

8
AUG.

9
SEP.

10
OCT.

11
NOV.

12
DEC.

1
JAN.

2
FEB.

3
MAR.



新入生ウェルカムパーティー BBQ / New Student Welcome BBQ Party



スピーチコンテスト / Speech Contest



卒業式 / Graduation Ceremony

※開催イベントはイメージです。時期・内容は変更となる場合があります。



留学生マンション・学生寮

留学生公寓・学生宿舍
留學生公寓・學生宿舍
유학생아파트・기숙사

留学生マンション 留学生公寓 / 留學生公寓 / 유학생아파트

①最寄駅 / 最近的车站 / 最近車站 / 전철역 ②間取り / 房間布局 / 房間配置 / 면적
③1カ月の家賃 / 1个月的房租 / 1個月的房租 / 일개월치 방세 ④その他備考 / 其他參考 / 其他參考 / 기타 비교사항



①九条駅
Kujo Station

②1R

③¥50,000-

④家具家電あり
有配置家具和家用电器
附帶家具和家電
가구, 전자기구 구비



①花園町駅
Hanazonocho Station

②1K 風呂・トイレ別
1K 卫浴分开
1K 浴室和廁所分開
1K 욕실 화장실 분리 스타일

③¥62,000-

④家具家電あり
有配置家具和家用电器
附帶家具和家電
가구, 전자기구 구비

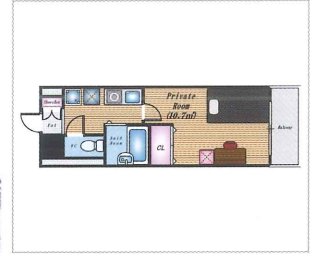
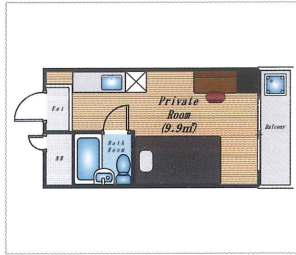

学生寮 学生宿舍 / 學生宿舍 / 기숙사

①最寄駅 / 最近的车站 / 最近車站 / 전철역 ②間取り / 房間布局 / 房間配置 / 면적
③1カ月の家賃 / 1个月的房租 / 1個月的房租 / 일개월치 방세 ④その他備考 / 其他參考 / 其他參考 / 기타 비교사항



①江坂駅
Esaka Station

②8.10 m²~

③¥48,000 or more

④家具家電あり
有配置家具和家用电器
附帶家具和家電
가구, 전자기구 구비



①江坂駅
Esaka Station

②11.34 m²

③¥48,000 or more

④家具家電あり
有配置家具和家用电器
附帶家具和家電
가구, 전자기구 구비

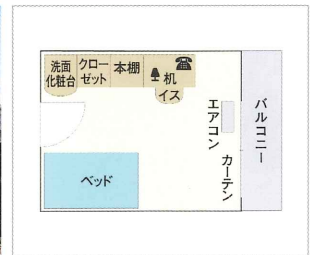
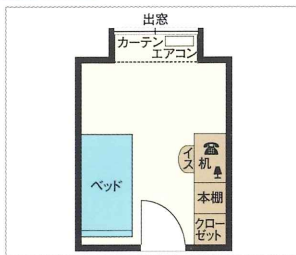

上記のマンション・寮は一例です。 / 以上介紹的公寓・宿舍只是其中的一个例子 / 以上介紹的公寓・宿舍只是其中一例 / 상기의 아파트·기숙사는 일 예입니다.



アルバイト

打工
打工
아르바이트

留學生活的サポートとしてアルバイト情報を提供しています。日本でのアルバイトは経済面だけでなく、日本語を実践的に使える機会が多いことも魅力です。

提供打工信息, 打工不仅能减轻经济负担还能锻炼日语口语能力, 对留学生活体验来说, 也是非常有一环。

提供相關打工資訊。打工不僅僅只是經濟層面的考量, 還能夠實踐自己所學的日語, 對留學生活體驗來說, 也是非常有一環。

유학생활의 써포트로서 아르바이트 정보를 제공하고있습니다. 일본에서의 아르바이트는 경제적인 면 뿐만이 아니라, 학습한 일본어를 실제로 사용해 본다는 점에서 의미가 있습니다.

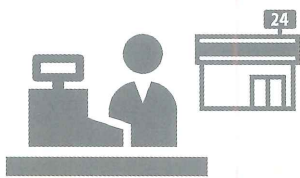

コンビニスタッフ
便利店工作人员 / 便利商店店員
편의점 점원

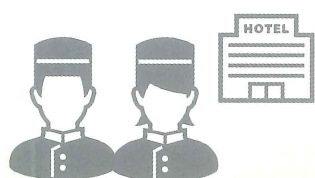

ホテルスタッフ
酒店工作人员 / 飯店工作人員
호텔 스텝



スーパーマーケットスタッフ
超市工作人员 / 超市店員
슈퍼마켓 점원

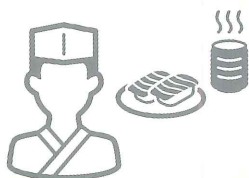

寿司店スタッフ
寿司店工作人员 / 壽司店店員
스시 레스토랑 점원



ファストフードスタッフ
快餐店工作人员 / 速食店店員
레스토랑 점원



居酒屋スタッフ
居酒屋工作人员 / 居酒屋店員
이자까야 점원



1日のスケジュール

一天的行程 / 1天的行程 / 1일 스케줄

ジャン ヤシイ
張 亞希 さん
[中国 / 中国 / 中國 / 중국]

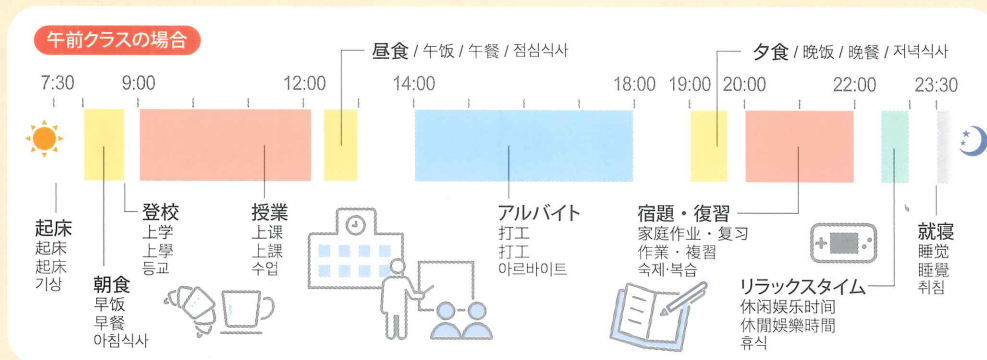

大原ネットワーク

遍及日本的大原情报网络
遍及日本的大原情報網絡
오라하 그룹 네트워크

日本最大級の専門学校グループである大原学園は、全国に101校を展開しています。全国のネットワークを最大限に生かして、最善の学習環境を提供します。

大原学園作为日本最大的专门学校集团，在全国有101所学校。利用遍布全日本的大原情报网络，提供最完善的学习环境。

大原學園為日本最大的專門學校集團，全日本有101所學校。利用遍佈全日本的大原情報網絡，提供最完善的學習環境。

일본 최대의 전문학교 그룹인 오라하학원은 전국에 101개 그룹 학교를 전개하고 있습니다. 전국적인 넷 워크 장점을 살려 학생 여러분에게 최선의 학습환경을 제공합니다.

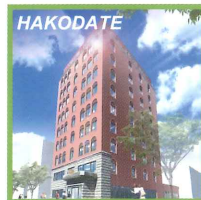

● 日本語学科設置校
設置日本語学科の学校
設置有日本語學科的學校
일본어학과 설치교

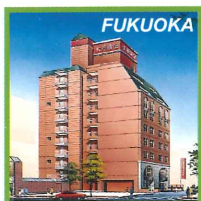
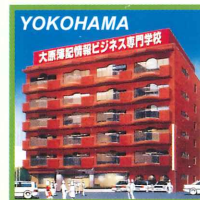
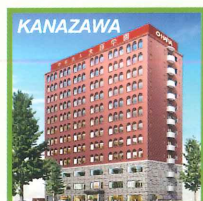
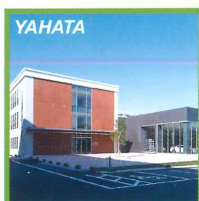

留学関係お問い合わせ先

留学相关咨询 / 留學相關諮詢 / 입학에 관한 문의 연락처

日本語対応 / 日语对应 / 日語對應 / 일본어 대응

Phone **+81-6-4397-2450**

E-mail kansai-ryuugakusei@o-hara.ac.jp

中国語対応 / 中文对应 / 中文對應 / 중국어 대응

Phone **+81-3-5925-1902**

E-mail liuxin@licenseacademy.jp

台湾語対応 / 台语对应 / 台語對應 / 대만어 대응

Phone **+886-2-2521-3925**

E-mail tjiatw104@gmail.com

韓国語対応 / 韩语对应 / 韓語對應 / 한국어 대응

Phone **+82-2-730-1641**

E-mail licensekr@naver.com

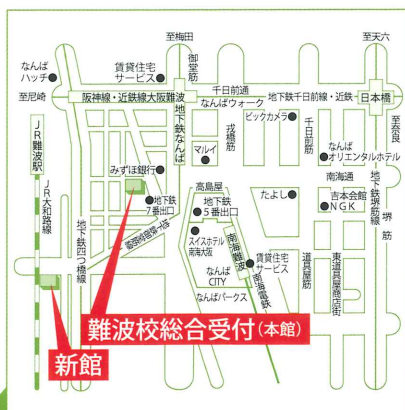

Phone **+81-3-3237-7120**

<https://www.o-hara.ac.jp/abroad/japanese/nanba/>



学校法人 大原学園
大原簿記法律専門学校難波校
日本語学科

日本語学科 日本語學科 일본어학과

〒556-0011 大阪市浪速区難波中 1-6-2
1-6-2 Nambanaka, Naniwa-ku, Osaka, JAPAN Zip:556-0011

学校法人 大原学園
大原外語観光 &
ブライダルビューティー専門学校
日本語学科

日本語学科 日本語學科 일본어학과

〒556-0016 大阪市浪速区元町 2-4-26
2-4-26 Motomachi, Naniwa-ku, Osaka, JAPAN Zip:556-0016

